



EVIDENCIAS DE EJECUCIÓN CONTRACTUAL JUNIO DE 2026

GLORIA LIDA ALZATE SUÁREZ

No. OBLIGACIÓN 1: Participar activamente en la comunicación, seguimiento y articulación con la línea de producción y demás responsables institucionales, respondiendo oportunamente a las comunicaciones, asistiendo a las reuniones convocadas y contribuyendo a la revisión, retroalimentación y actualización de los insumos y productos según los requerimientos establecidos.

Para este periodo, se participó en las transferencias virtuales y reuniones:

Reunión con el supervisor para plantear el cronograma de trabajo con expertos temáticos y evaluadores instruccionales.

Medio virtual: Teams.

Fecha: 01 de junio de 2026.

Hora: 3:00 p. m. hasta 6:00 p.m.

Imagen de evidencia de la reunión con supervisor y equipo de trabajo.

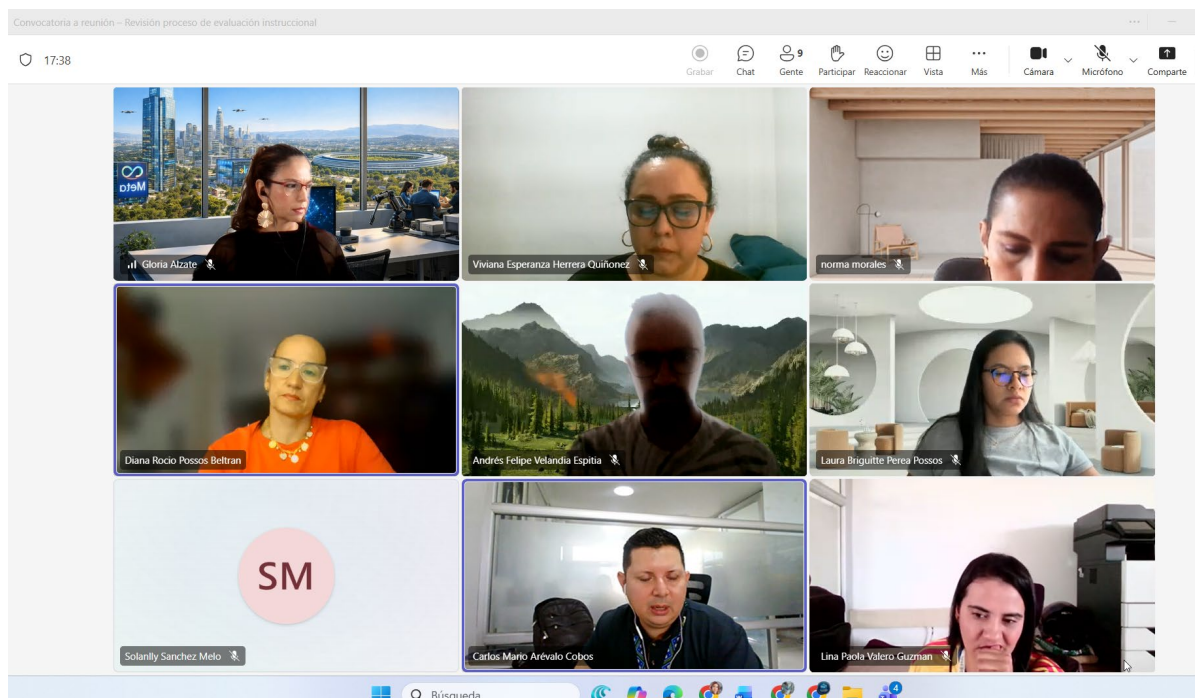

Socialización y ajustes del programa “Variables y estructuras de control en Python”, relacionado en el cronograma como Visualización de datos con Python, documentos generales: guía de aprendizaje, instrumentos de evaluación, planeación pedagógica y DC, con la experta Solanilly y la jefe Diana Posos.

Medio virtual: Teams.

Fecha: 10 de junio de 2026.

Hora: 9:00 a.m. hasta 12:00 p.m.

Imagen de evidencia de socialización de documentos generales, guía, instrumentos, planeación pedagógica y DC del programa Python.

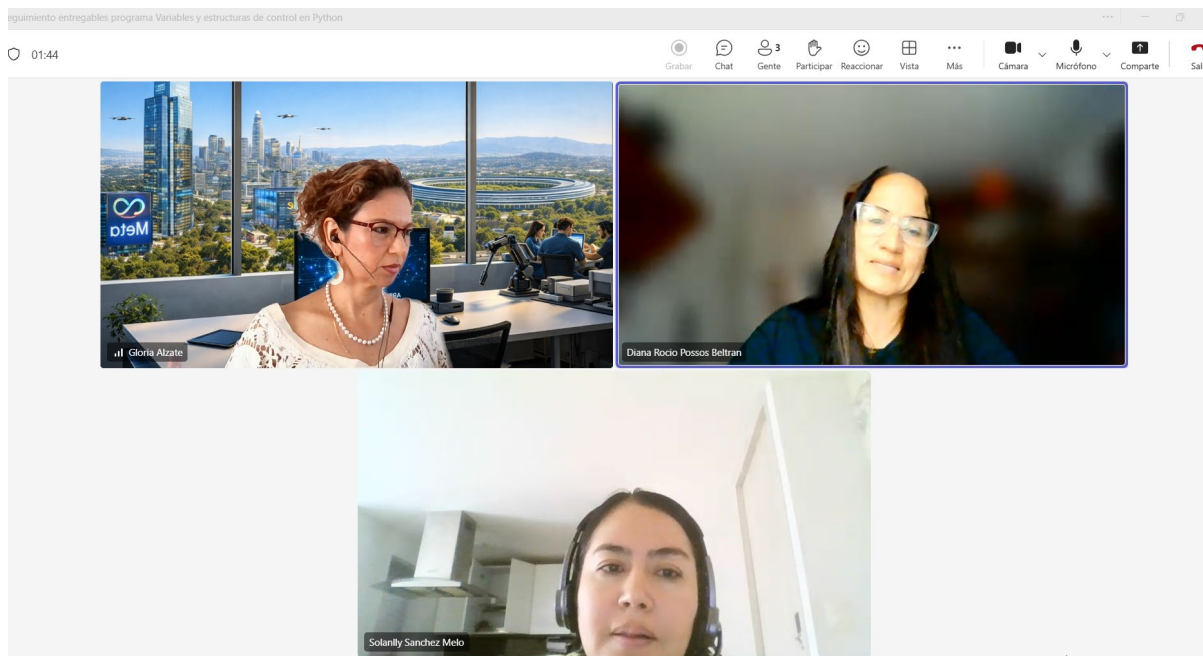

Socialización y ajustes del programa “Variables y estructuras de control en Python”, componentes formativos CF01 y CF02, con la experta Solanily y la jefe Diana Posos.

Medio virtual: Teams.

Fecha: 10 de junio de 2026.

Hora: 3:00 p. m. hasta 6:00 p. m.

Imagen de evidencia de socialización de componentes formativos CF01 y CF02 del programa Python.

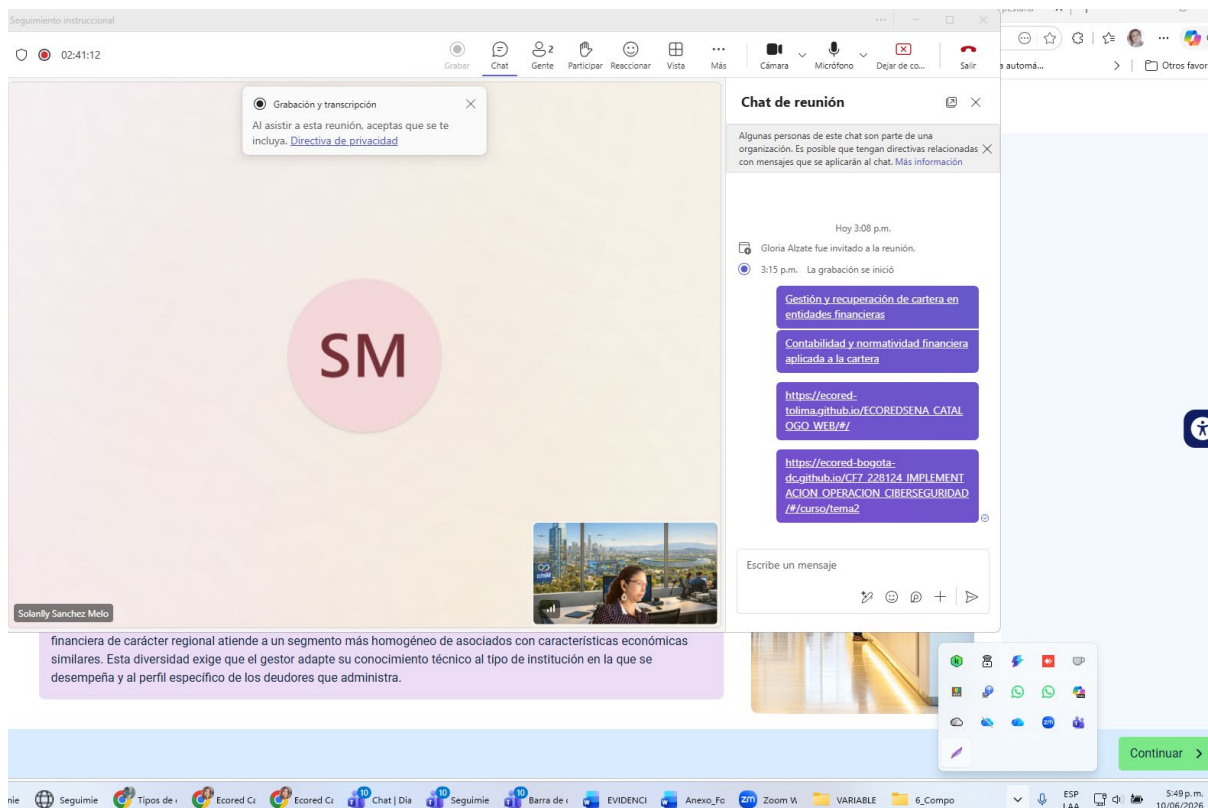

Reunión de revisión con la experta Laura y líder de equipo para atender hallazgo en SOFIA Plus, relacionado con el diseño curricular, solicitud de nuevo código y ajuste del nombre del programa “Implementación de la estrategia hogar saludable”.

Medio virtual: Teams.

Fecha: 12 de junio de 2026.

Hora: 4:50 p. m. hasta 5:00 p. m.

Imagen de evidencia de revisión de hallazgo en SOFIA Plus y ajuste del programa Gestión de la estrategia de entorno hogar saludable.

